

Al rientro della spedizione è stata allestita una mostra nei locali del Cassero della Fortezza

Alla scoperta dell'Etiopia sulle tracce di Bottego

IL MUSEO Civico di storia naturale di Grosseto propone una mostra sulla «1ª spedizione scientifica in Etiopia» effettuata da componenti della Società Naturalista Speleologica Maremmana - Gruppo Ametista che nel Museo trovano la loro sede di riferimento e che cureranno l'iniziativa. La mostra è stata aperta ieri e proseguirà fino al 14 maggio con i seguenti orari: 9 - 12 e 16 - 19 esclusa la domenica. E' stata allestita nei locali del Cassero Senese della Fortezza Medicea, in contemporanea alla mostra del Gipe-to inaugurata il 22 maggio scorso, e occuperà i piani superiori dell'edificio.

Saranno presenti oggetti e materiali raccolti durante la permanenza nel territorio africano, accompagnati da numerose fotografie e pannelli illustrativi. «Va reso merito al-

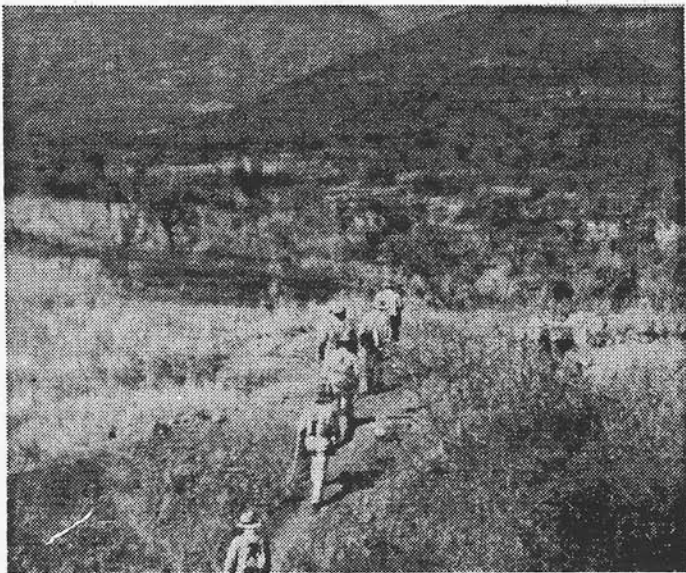

La spedizione maremmana durante un trasferimento a piedi

l'assessorato alla cultura del comune di Grosseto - dicono gli organizzatori - che ha saputo cogliere l'occasione di far partecipare alcuni esperti del Museo alla spedizione organizzata dal gruppo Reg di Scarlino in occasione della commemorazione del Centenario della morte del famoso esploratore Vittorio Bottego. L'incoraggiamento dell'amministrazione comunale ha così consentito una permanenza in un campo base, presso Gesuba nell'Etiopia Meridionale, per circa dieci giorni permettendo numerose escursioni ricognitive sul territorio circostante».

Molti oggetti e fotografie sono stati concessi dal gruppo Reg per arricchire e completare l'esposizione che tratterà aspetti zoologici, botanici, geologici, speleologici, archeologici, etnografici.